

입출고검색



The screenshot displays the '입출고검색' (In/Out Search) window in the Enterprise Manager EntMan application. The window title is 'Enterprise Manager !! EntMan 대모'. The search criteria are set to '입출일자' (In/Out Date) from '2014-05-01' to '2014-05-31', '입출업체' (In/Out Company) as '기본' (Basic), and '품목코드' (Item Code) as '5001851A'. The search results table shows the following data:

입출일자	순번	내역	입고업체	입고창고	출고창고	출고업체	입출합계	출력입출담당	대상보안비고
2014-05-08	1	재고조정용	기본				15,000		9
2014-05-08	2	재고조정용	기본				-15,000		9
2014-05-08	3	재고조정용	기본				15,000		9
2014-05-08	4	재고조정용	기본				-15,000		9
2014-05-08	5	재고조정용	기본				4,500		9
2014-05-21	6	폰베어 로라	한창 폰베어	기본			8,770		9
2014-05-28	7	서비스출고	기본				12,020		9

At the bottom of the window, a summary table shows the following data:

순번	품명[...]	규격	메이커	단위	수량	단가	공급가액	대상	비고	대체 (%)
1	테스트1	10cm	메이커1	EA	3	1,500	4,500			75

1. 입/출고 내역 검색일자 선택 : 일자를 직접 입력하거나 날짜 위에서 마우스 우측 키 클릭 후 달력을 이용하여 날짜 입력
2. "에서까지"버튼 : 상단 검색옵션에 따른 결과값을 화면에 표시
3. 내역창 : 선택된 입/출고의 내역이 표시
4. 재고창 : 선택된 품목의 내역이 표시
5. 업체검색 : 해당 검색에 검색한 업체의 입/출고 내역을 화면에 표시
6. 품목검색 : 해당 검색에 검색한 품목의 입/출고 내역을 화면에 표시
7. 합계표시 : 검색된 입/출고의 합계액이 표시
8. 입/출 일자 및 항목 : 밑줄 친 항목은 정렬이 가능
9. 검색조건에 따른 입/출고 표시 : 전표 클릭 시 노란색으로 선택표시
10. 선택한 전표에 대한 품목 내역
11. 문자검색 : 문자검색글씨를 마우스 우측 클릭 시 항목설정이 뜨며, 검색항목의 검색부분을 클릭하여 "O"로 바꾸어 검색문자에 찾을 문자를 검색하여 전표를 검색
12. 입력버튼 : 신규 입/출고 내역 입력
13. 수정버튼 : 입력된 입/출고 내역 수정
14. 삭제버튼 : 입력된 입/출고 내역 삭제
15. 출력버튼 : 출고증을 출력할 수 있습니다.(명세서 출력에 대한 상세 설명은 거래명세서 출력을 참조)

16. 항목설정 버튼 : 1) 마우스 왼쪽 클릭 시 항목설정 화면이 나타나며 표시구분을 "O" 또는 "X"로 바꾸어 화면에 표시하거나 표시 안되게 하는 기능
2) 마우스 오른쪽 클릭 시 "가 " 표시로 바뀌며 항목의 칼럼(제목)을 클릭한 상태에서 좌우위치 조정 기능
17. 관리탭 : 선택된 매출 전표의 입력상태를 상세히 표시 (수정 또는 삭제는 불가능)
18. 종료 : 매출 메뉴를 종료. 화면 우측의  버튼과 동일

입출고입력

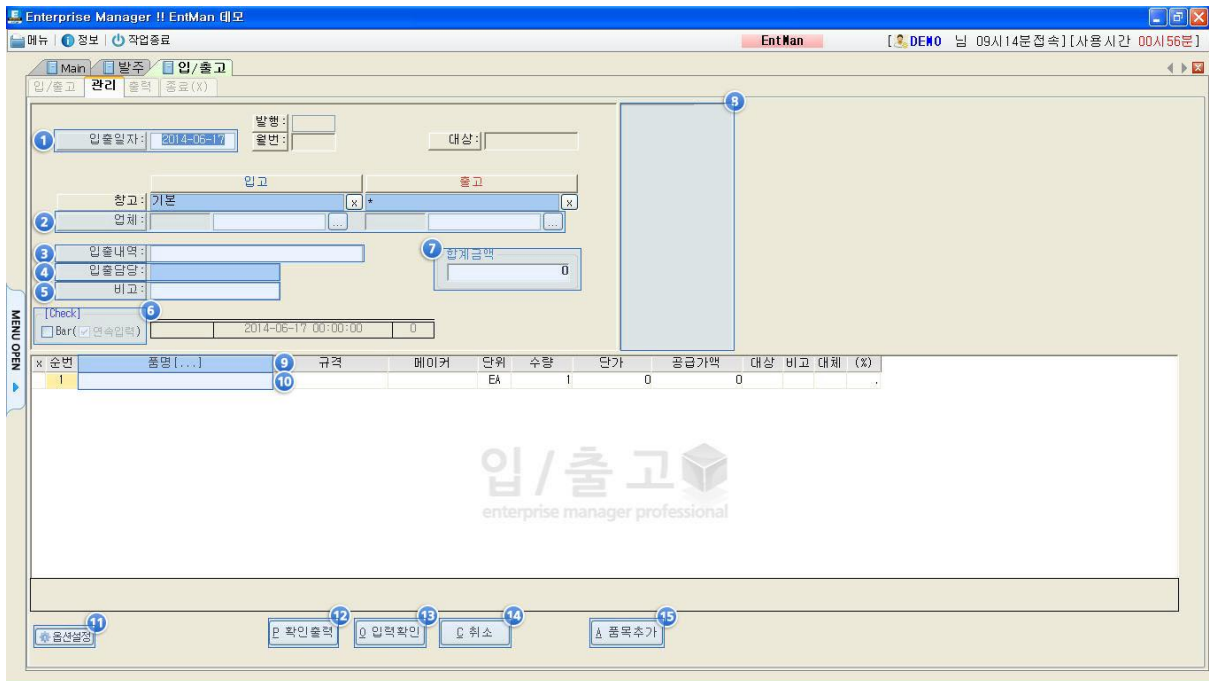

1. 입출일자 : 일자를 직접 입력하거나 날짜 위에서 마우스 우측 키 클릭 후 달력을 이용하여 날짜 입력
2. 업체명 : 업체명을 입력. 기존업체 검색하여 입력 (자세한 검색 방법은 판매/구매 공통 업체검색방법 참조) *입출고 메뉴에서는 .업체명(임의거래처) 사용할 수 없음
3. 입출내역 : 입/출고 할 내역을 작성 예)재고조정용, 증여 등
4. 입출담당 : 자사담당자 선택(기초자료-코드-사원에서 입력)
5. 비고 : 해당전표의 특이사항등을 비고로 입력
6. Check란의 Bar : Bar체크시 바코드 스캐너 또는 품목입력에서 바코드 검색
7. 합계금액: 품목내역의 합계액이 표시
8. 현재 입력하는 매출전표의 업체 및 품목의 메모등이 화면에 표시
9. 품명 : 마우스 좌측 클릭 시 품목코드 검색창이 뜨며 품목을 선택 입력
10. 품명 입력란 : 다양한 검색방법으로 품목을 입력((자세한 검색 방법은 판매/구매 공통 업체검색방법 참조)
11. 옵션설정 버튼 : 입출고 입력시 편의기능 설정
 - 1) 입력 후 상호유지 : 같은업체의 입출고 내역을 연속입력시 업체고정
 - 2) 품목내역 팝업창 : 입출고 입력시 품목내역 팝업창 표시유무 선택
12. 확인출력 버튼 : 클릭 시 자료저장된 후 출고증 출력창이 생김
13. 입력확인 버튼 : 입/출고 내역 입력
14. 취소 버튼 : 입/출고 입력 취소 버튼
15. 품목추가 버튼 : 입/출고 입력시 입력중 마지막 부분에 품목추가 입력 버튼